



proPERLA®
CRÈME HYDROFUGE

Une barrière hydrofuge invisible qui pénètre jusqu'à 17 mm dans le support et protège la maçonnerie pendant plus de 20 ans.

Conçue pour protéger de l'eau la brique, la maçonnerie et les matériaux de construction poreux.

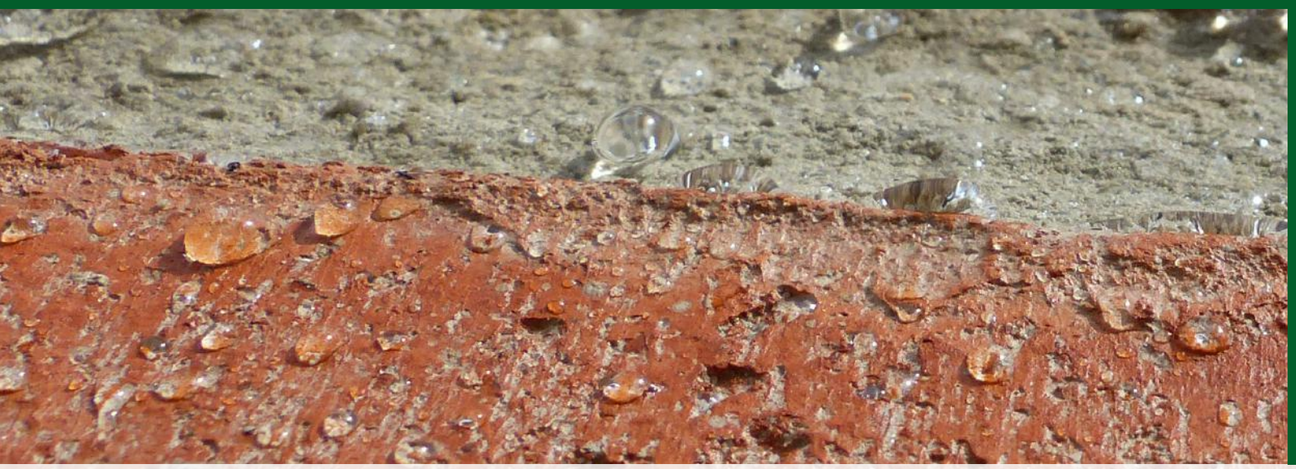



Beco Treat Systems ApS, Nebelvej 15,
8700 Horsens, Danemark,
TVA : DK40775064
+33 (0)4 28 77 00 18
www.properla.net

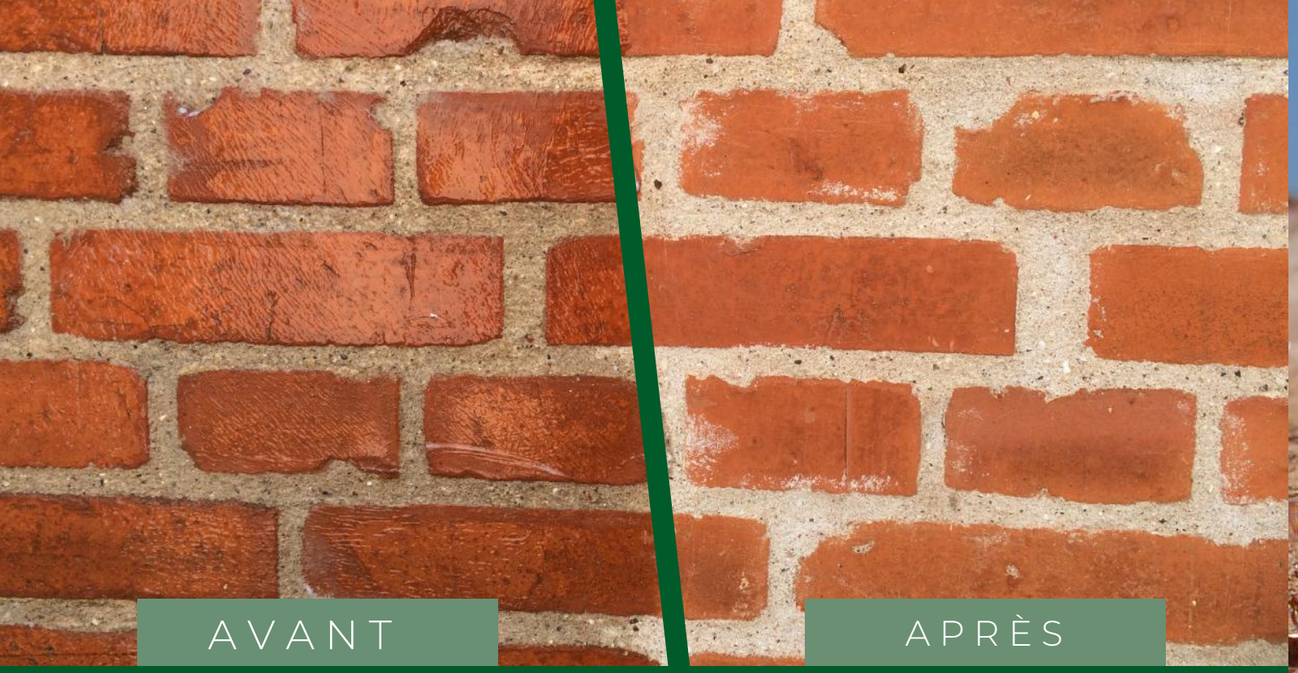

Les avantages du traitement

- La saleté n’adhère pas à la maçonnerie traitée proPERLA® : la pluie l’emporte.
- Elle forme une barrière invisible qui réduit l’absorption d’eau de plus de 95 %.
- La maçonnerie respire : l’air et l’humidité la traversent d’un côté à l’autre.
- Aide à retenir la chaleur dans les murs et à limiter les déperditions.
- Freine le vieillissement et la dégradation du support, et préserve l’aspect d’origine de la maçonnerie.

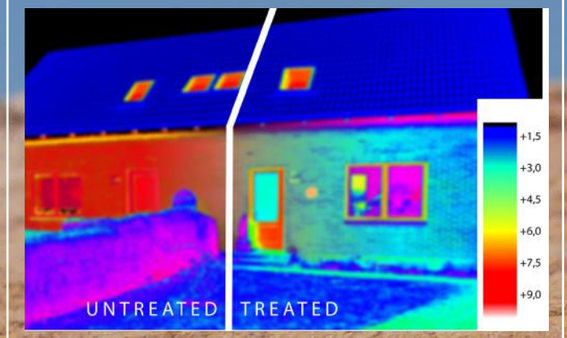

Une barrière transparente contre l’eau

La crème hydrofuge forme une barrière transparente contre l’eau, sur les murs pleins comme à double paroi. Un mur sec retient mieux la chaleur et limite les déperditions.

Mur humide = ponts thermiques = Pertes d’énergie

Un support qui respire conserve mieux ses qualités isolantes : 5 % d’humidité dans un matériau suffisent à réduire jusqu’à 50 % sa résistance thermique. Si le support ne respire pas, l’humidité s’accumule sous la surface et cause des dégâts irréparables.

